

Met pensioen gaan

Checklist

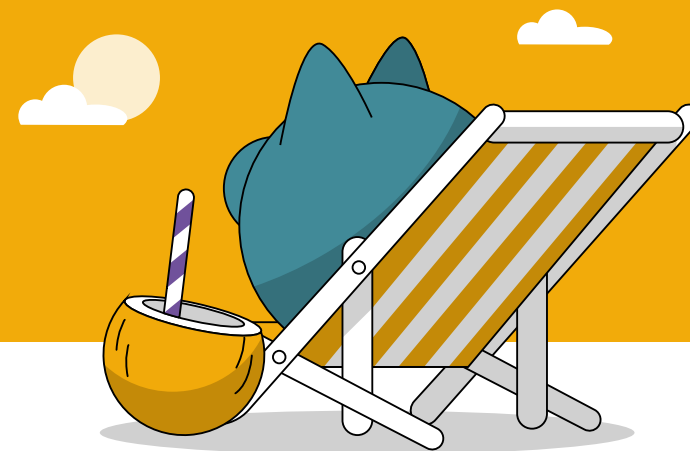

U krijgt van ons een aanvraagformulier voor uw pensioen. Wij sturen dit ongeveer 6 maanden voordat uw AOW-uitkering van de overheid ingaat. U kunt een aantal keuzes maken. Zo stemt u uw pensioen af op uw eigen wensen.

Zo maakt u goede keuzes voor uw pensioen

1. Bij het aanvraagformulier zit een toelichting. Lees deze informatie over keuzes goed. [Op onze website](#) vindt u nog veel meer informatie.
2. Bepaal welke mogelijkheden het beste passen bij uw wensen en persoonlijke situatie. Met onze handige Pensioenplanner kunt u alle mogelijkheden uitproberen. Dan ziet u hoe het bedrag verandert. *Klik op de website rechtsboven op [Inloggen](#) om naar de Pensioenplanner te gaan.*
3. Heeft u nog vragen voordat u een keuze kunt maken? Neem dan contact op met onze pensioenspecialisten. Wilt u persoonlijk advies, praat dan met familie, vrienden of een financieel adviseur.

Zo vraagt u uw pensioen aan

1. Wij sturen u een brief over uw pensioen. In deze brief ziet u precies hoeveel pensioen u ontvangt
 - als u met pensioen gaat als ook uw AOW ingaat
 - als u met pensioen gaat als u 68 jaar wordt
2. U vult uw keuzes in op het aanvraagformulier.
Let op: *U kunt een gemaakte keuze niet meer wijzigen.*
3. U stuurt het formulier per post naar het adres dat op de brief staat.
4. U krijgt van ons een bevestiging van de gemaakte keuzes.
5. Een maand voordat uw pensioen ingaat, berekenen wij uw definitieve pensioenbedrag. U krijgt hierover een brief.

Maakt u geen keuze?

Dan gaan wij ervan uit dat u nog niet met pensioen wilt gaan. Wij sturen u dan een nieuw formulier als u ongeveer 67,5 jaar oud bent. Dan kunt u met pensioen als u 68 jaar wordt – of later.

Wilt u meer weten of wilt u persoonlijk advies?

- Gebruik onze folder voor meer informatie over met pensioen gaan.
- Kijk op onze website betonpensioen.nl voor heel veel informatie.
- Stuur een mail naar deelnemersbeton@appelpensioen.nl.
- Of bel onze pensioenspecialisten op [088 119 80 40](tel:0881198040).

Wilt u persoonlijk advies bij het maken van uw keuzes? Praat dan met familie, vrienden en/of een financieel adviseur.

Tip: Vul uw e-mailadres in op uw persoonlijke pensioenpagina. Dan kunnen wij u gemakkelijk belangrijk nieuws sturen.

Betrokken

Betrouwbaar

Begrijpelijk